

12/11/2018

UHE Caconde

VAZÕES NATURAIS MÉDIAS MENSAIS - CACONDE (m³/s) - Histórico (1931 até 2016)

Ano	Jan	Fev	Mar	Abr	Mai	Jun	Jul	Ago	Set	Out	Nov	Dez	MÉDIA
Máxima	223	235	228	129	86	113	63	55	90	110	95	184	134
Mínima	23	19	24	23	16	15	11	10	8	8	12	18	16
Média	96	98	87	59	43	36	29	24	25	31	40	70	53

VAZÕES NATURAIS MÉDIAS MENSAIS - CACONDE (m³/s) - 2014* - 2017 - 2018

Ano	Jan	Fev	Mar	Abr	Mai	Jun	Jul	Ago	Set	Out	Nov	Dez	MÉDIA
2014*	33	19	24	23	16	15	15	12	12	8	18	45	20
2017	79	55	62	40	40	32	24	23	17	17	31	28	37
2018	57	44	59	32	21	19	15	19	17	32	33*		

* Pior ano do histórico entre 1931 e 2016.

** Média parcial de novembro até o dia 11.

VAZÕES NATURAIS MÉDIAS MENSAIS - CACONDE (% da MLT) - 2014* - 2017 - 2018

Ano	Jan	Fev	Mar	Abr	Mai	Jun	Jul	Ago	Set	Out	Nov	Dez	MÉDIA
2014*	34%	19%	28%	39%	37%	42%	52%	49%	48%	26%	45%	64%	38%
2017	82%	56%	71%	67%	92%	89%	82%	92%	66%	55%	78%	40%	70%
2018	59%	45%	68%	54%	48%	53%	52%	78%	68%	104%	83%		

* Pior ano do histórico entre 1931 e 2016.

Data	Afluência (m³/s)	Defluência (m³/s)	Volume Útil (%)
07/11/2018	33	13	36,79
08/11/2018	33	13	37,14
09/11/2018	29	15	37,39
10/11/2018	40	13	37,84
11/11/2018	36	13	38,24

Operação UHE Caconde

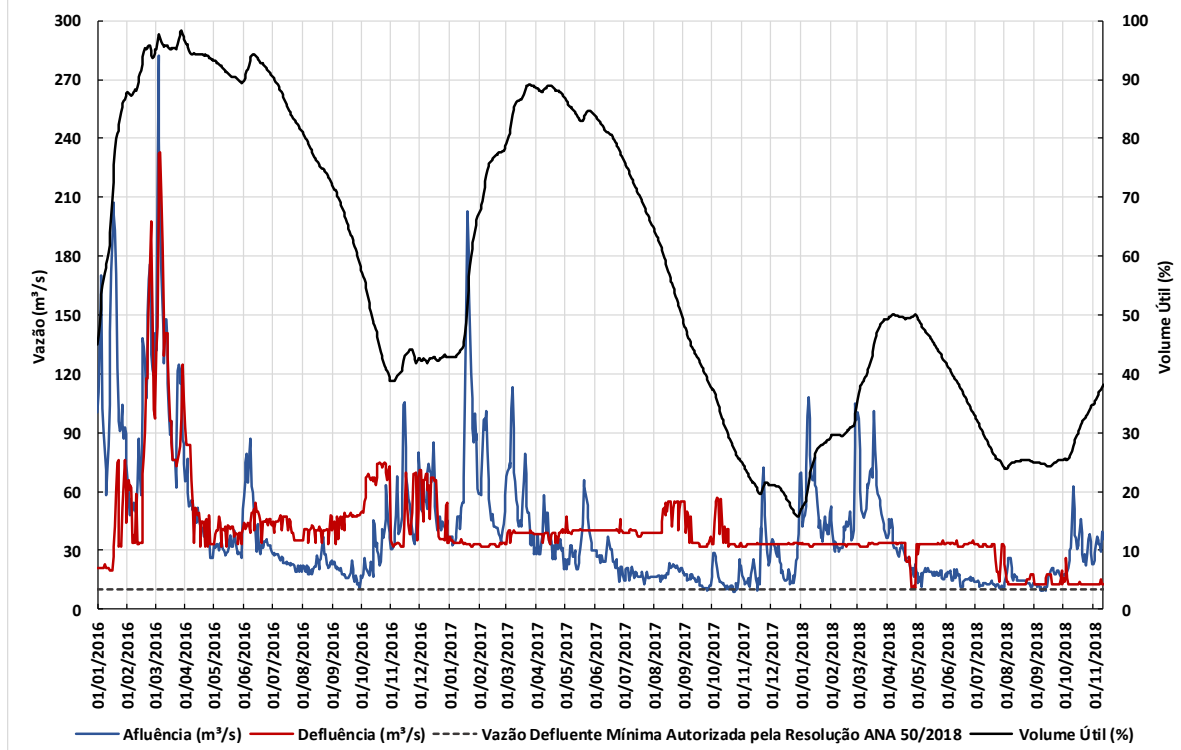

UHE Limoeiro

Data	Afluência (m ³ /s)	Defluência (m ³ /s)
07/11/2018	35	33
08/11/2018	32	35
09/11/2018	32	27
10/11/2018	30	32
11/11/2018	27	26

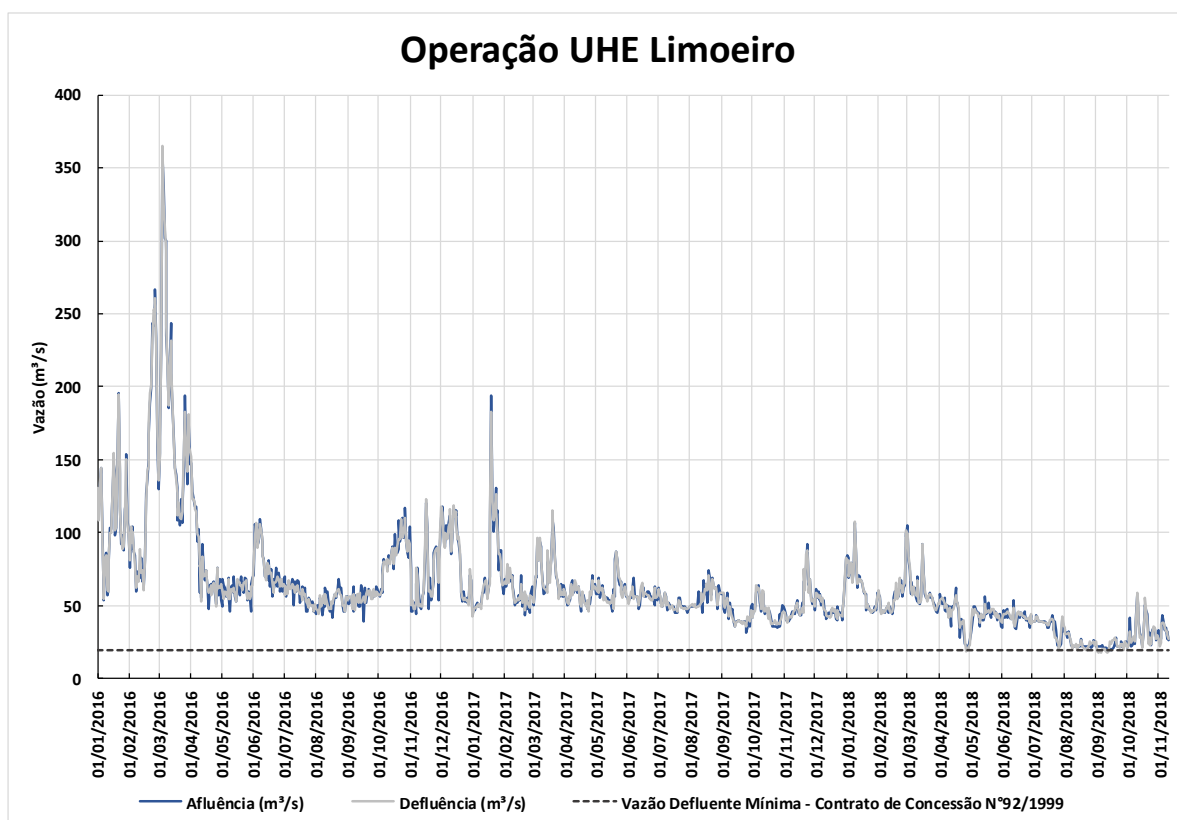

A Resolução ANA N° 50/2018 autoriza a redução, até 31 de dezembro de 2018, da descarga mínima do reservatório da UHE Caconde, no rio Pardo, de 32 m³/s para 10 m³/s.

Fonte de dados: Operador Nacional do Sistema Elétrico (ONS)

*Os dados utilizados para o boletim são brutos e estão sujeitos a consistência. Os dados são referentes ao dia anterior à data do boletim.